



## Warp System Setup Process



## WarpX System Setup for Warp3 series

### 1. Software Intallation Processขั้นตอนในการติดตั้งซอฟต์แวร์

After insert WarpInstaller CD , it will display setup menu as Fig.1หลังจากที่ใส่ CD การติดตั้งโปรแกรม Warp X เรียบร้อยแล้ว ที่หน้าวินโดว์ จะปรากฏเมนู ดังรูปที่ 1



Fig 1 รูปที่ 1

ติดตั้ง [Warp Server]

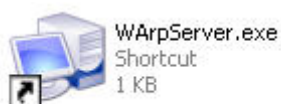

## WarpX System Setup for Warp3 series

ติดตั้ง [WarpX\_Client]



ติดตั้ง [Warp Monitor]



## WarpX System Setup for Warp3 series

### 2. เริ่มใช้งานโปรแกรม Warp Server

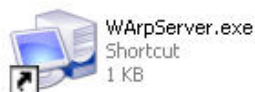

#### 1) ตั้งค่าโปรแกรม Warp Server

หลังจากมีการติดตั้งซอฟต์แวร์ การใช้งานโปรแกรมนี้ในครั้งแรกต้องระบุตำแหน่งของ data base ก่อน (default ตำแหน่งของ data base at “c:\program files\warpServer\ATT2000.MDB”)

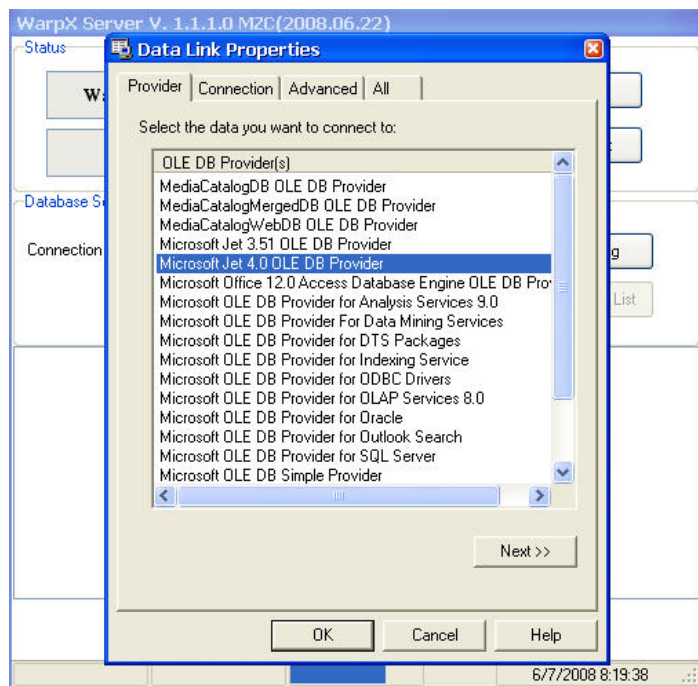

การเลือก data base หน้า Provider เลือก “Microsoft Jet 4.0 OLE DB Provider” จากนั้นเลือกที่ “c:\program files\warpServer\ATT2000.MDB”

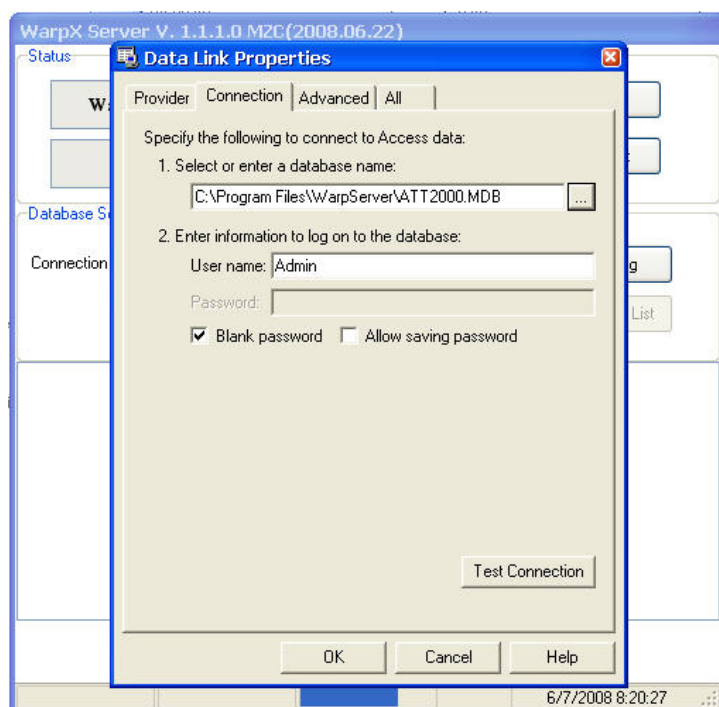

## WarpX System Setup for Warp3 series

หลังจากที่เลือก database เรียบร้อยแล้ว กดปุ่ม [config]

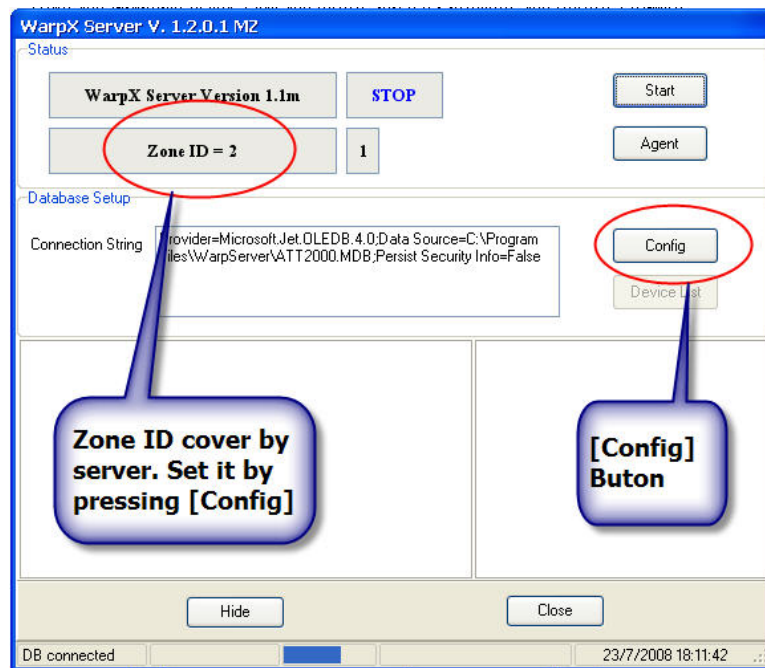

เมื่อเข้าสู่หน้า config แล้วเลือก [zone] และ [protocol] ที่ใช้งาน โดยปกติแล้ว Warp3 series [protocol] ที่ใช้งานคือ protocol 1

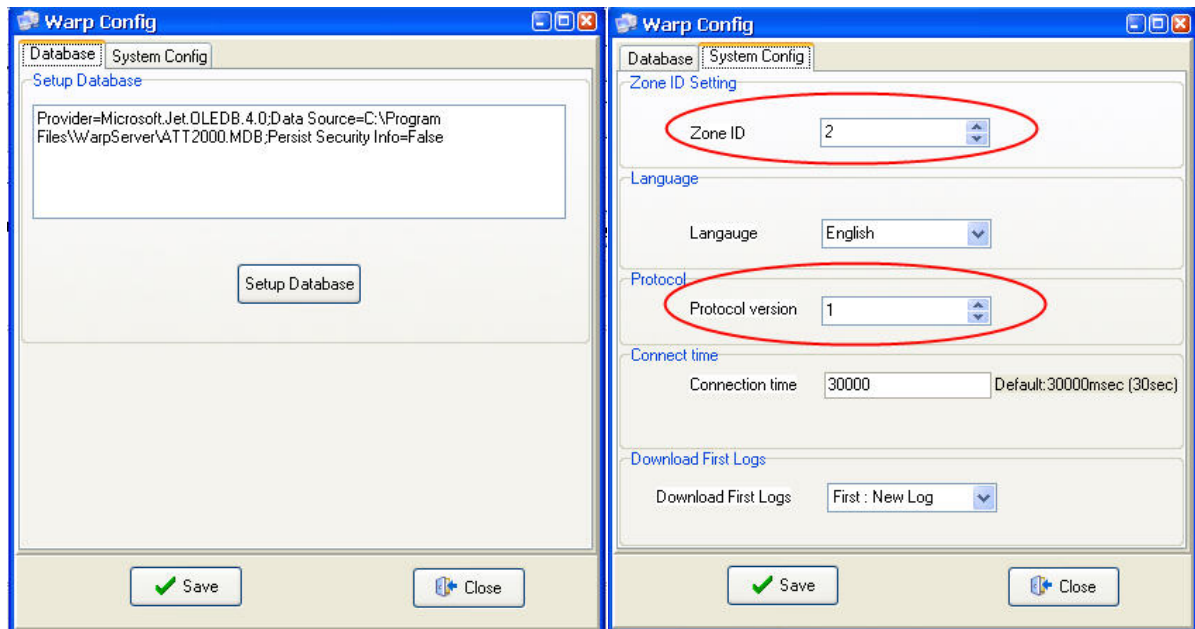

## WarpX System Setup for Warp3 series

กดปุ่ม [Save] เมื่อปิดหน้านี้ โปรแกรมจะถามรหัสเวิร์ด ให้กดปุ่ม enter 2 ครั้ง ในกรณีที่ไม่มี Admin

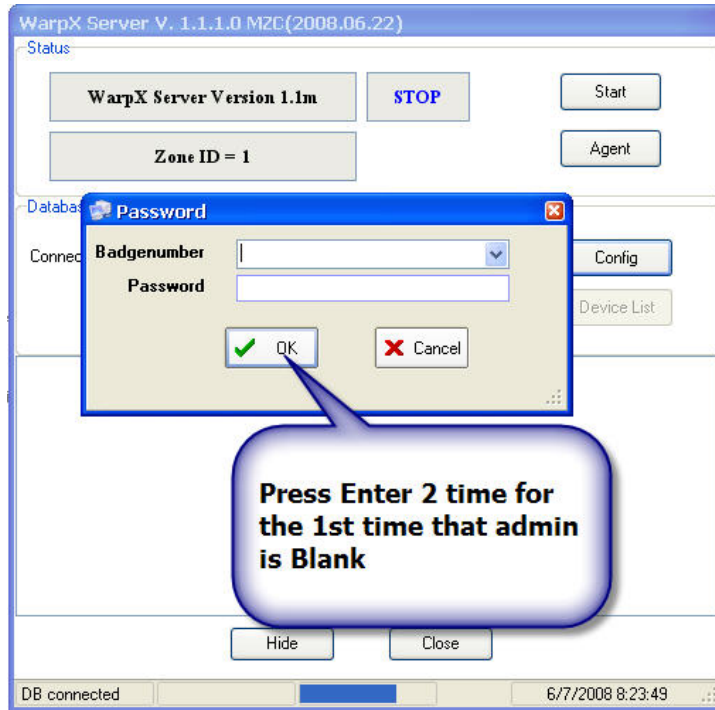

-----DONE with WARP SERVER Configuration for now-----



## WarpX System Setup for Warp3 series

### 3. ขั้นตอนการใช้งาน WarpX\_Client



หลังจากที่ติดตั้งโปรแกรมเรียบร้อยแล้ว เมื่อเริ่มใช้งานต้องเลือกตำแหน่ง database ก่อน(database เลือกที่เดียวกับโปรแกรม Warp Server)

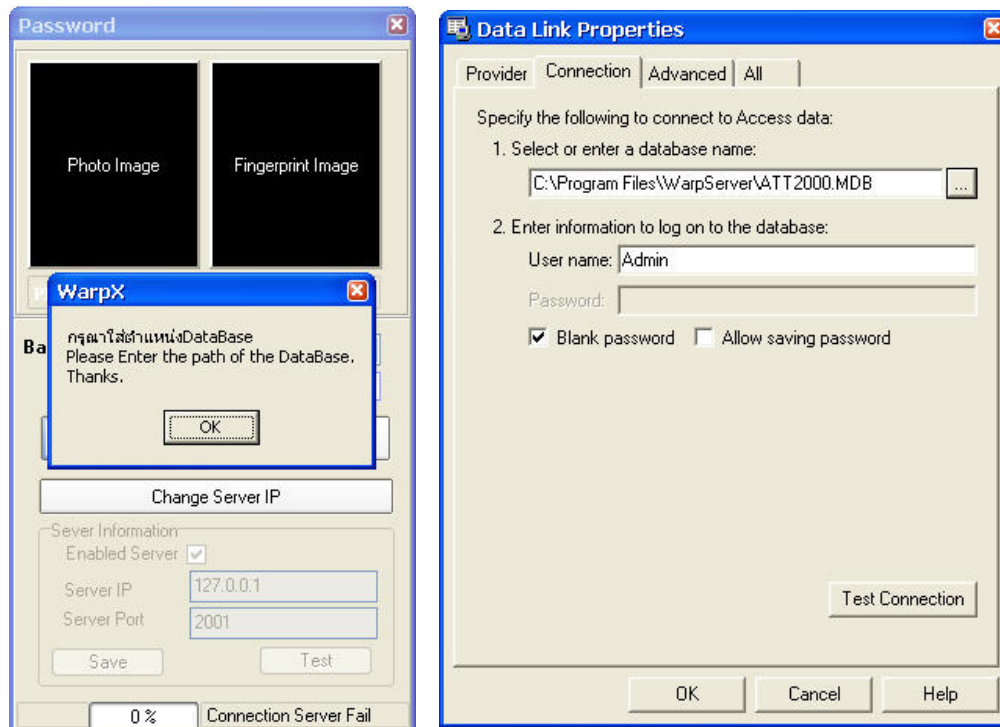

กดปุ่ม [Enter] 2 ครั้ง กรณีไม่มีพาสเวิร์ด หรือไม่มี Admin เพื่อเข้าสู่โปรแกรมการใช้งาน

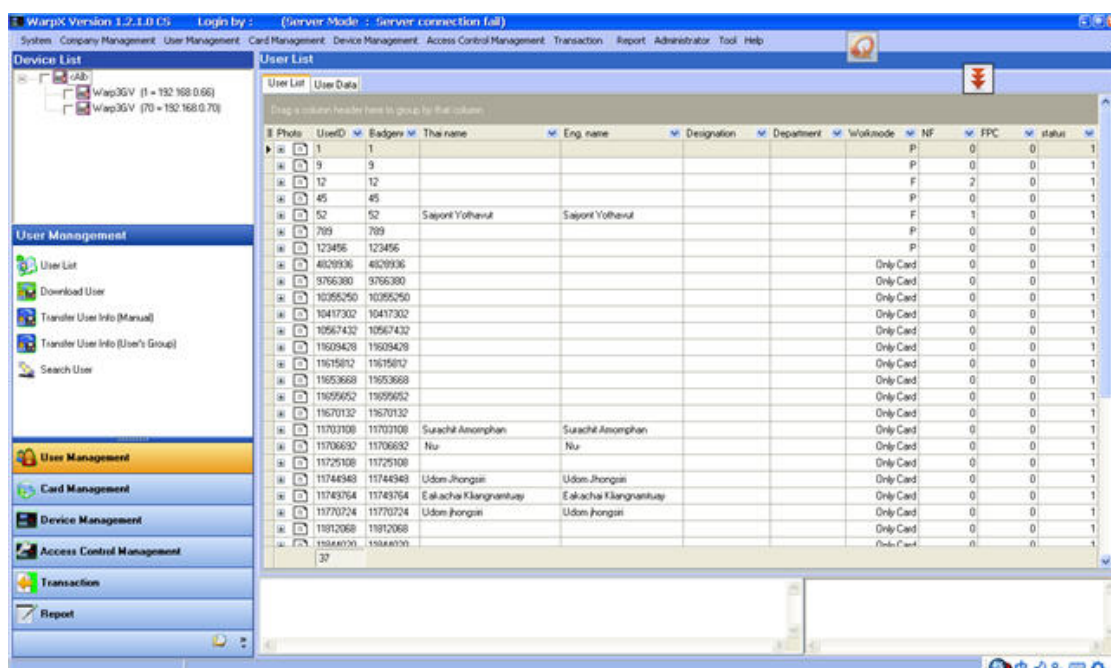

## WarpX System Setup for Warp3 series

การเพิ่มเครื่องสแกนเข้าไปที่เมนู [Device Management] จากนั้นกดปุ่ม [Add Device]

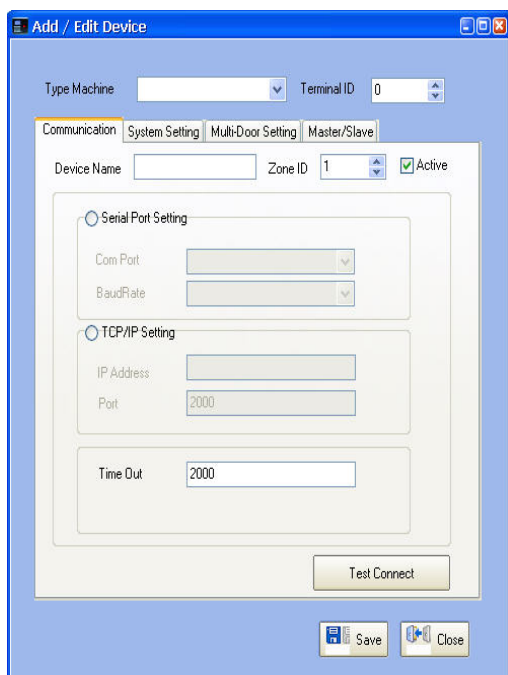
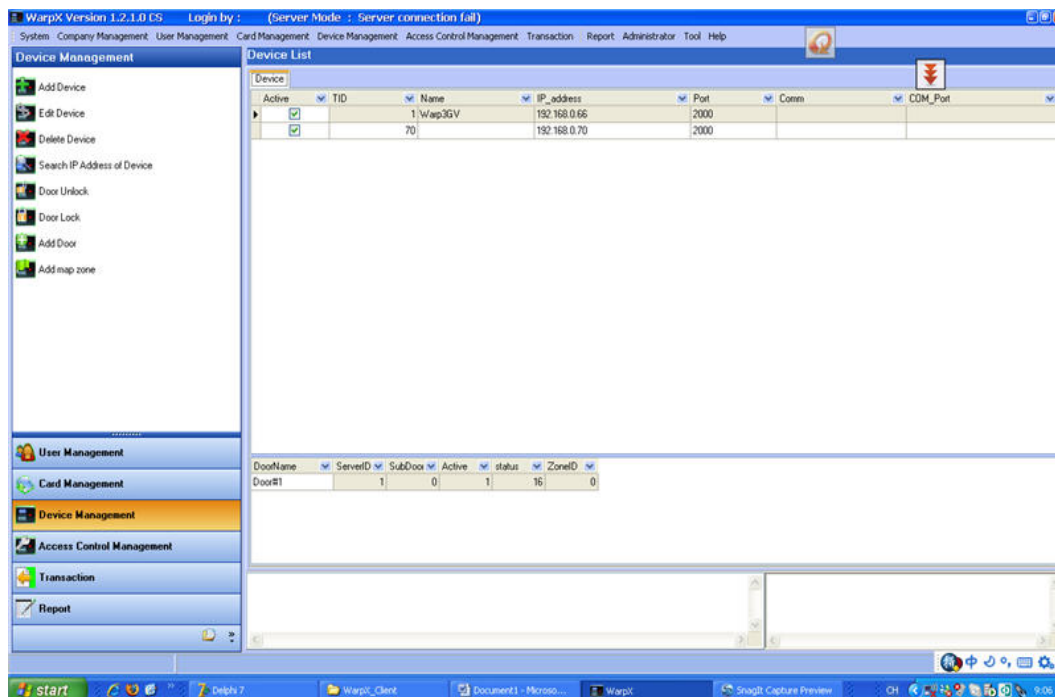

ใส่  
ชนิด  
ของ  
เครื  
อง  
สแก  
น  
หมา

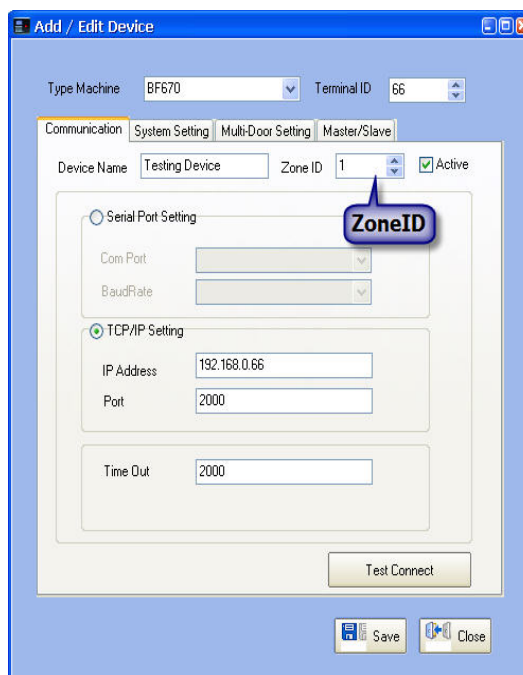

ยเลขเครื่องสแกน [TID] Zone ID, TCP/IP จากนั้นกดปุ่ม [Save]

### 2.3) Add Door

กดเมนู [Add Door] และกดปุ่ม [+Add Door]



## WarpX System Setup for Warp3 series

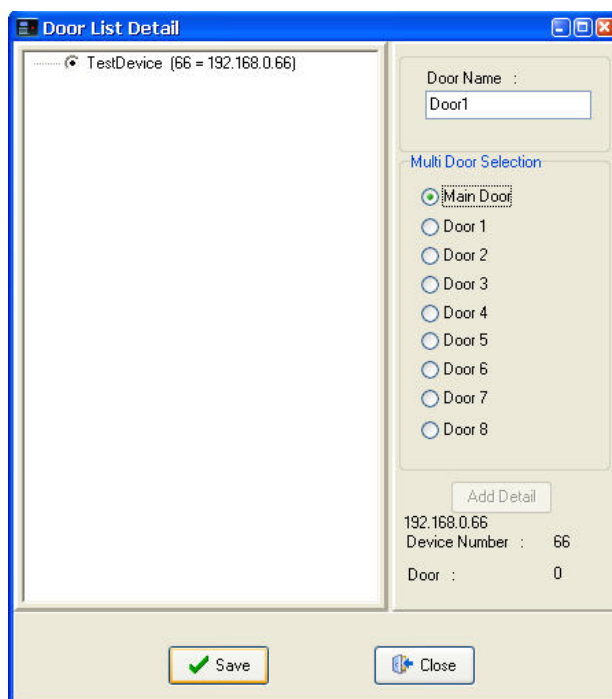
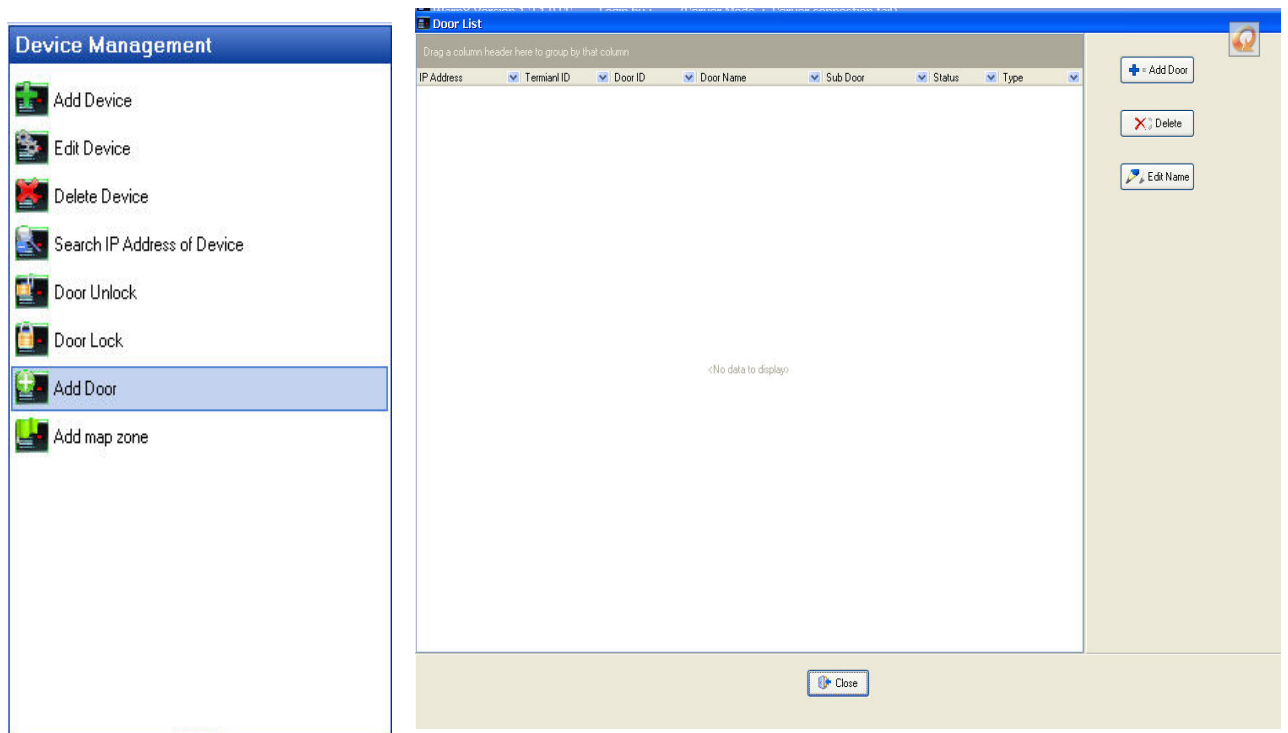

หลังจากที่มีการตั้งค่าเครื่องสแกนเรียบร้อยแล้ว ระบบก็พร้อมที่จะทำงาน

เมื่อระบบเริ่มทำงาน เปิดโปรแกรม Warp server อีกครั้ง

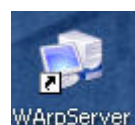

## WarpX System Setup for Warp3 series

เลือก Zone ID ที่ต้องการ และกดปุ่ม [Start] เพื่อเริ่มการทำงาน